



Prosciutto crudo
Parma riserva 18 mesi
all'etto

€ **1,99**



Bibite
SAN BENEDETTO
gusti assortiti lt 1,5 (al lt € 0,37)

€ **0,55**



DIXAN
piatti gel
assortito ml 650

€ **0,98**

OFFERTA VALIDA DAL 5 AL 22 AGOSTO 2020



Prosciutto cotto
Primopraga **PRINCIPE**
senza polifosfati



€ **1,09**
all'etto

Pancetta stufata doppia
BRUGNOLO



€ **0,85**
all'etto

Prosciutto cotto alta qualità
Benessere **BERETTA**
g 60

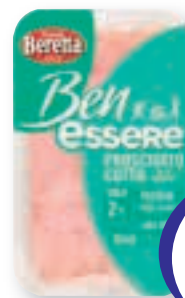

€ **1,45**
al kg € 24,17

Formaggio Resteya
**LATTERIA
NOSTRANA**



€ **0,75**
all'etto

Formaggio **MONTASIO**
dop 60 gg



€ **0,84**
all'etto

Prosciutto crudo
Benessere **BERETTA**
g 50



€ **1,69**
al kg € 33,80

Yogurt extra cremoso
latte e fieno **MERANO**
gusti assortiti
g 150



€ **0,65**
al kg € 4,33

Yogurt **MULLER MIX**
gusti assortiti
g 150



€ **0,63**
al kg € 4,20

Mozzarella
Santa Lucia **GALBANI**
g 125



€ **1,08**
al kg € 8,64

Certosino **GALBANI**
g 100



€ **0,89**
al kg € 8,90

Il Cotto a cubetti
BERETTA
g 120



€ **1,49**
al kg € 12,42

Le Prosciuttine classiche
BECHER
g 150



€ **1,15**
al kg € 7,67

Sfogliagrezza **RANA**
- tagliatelle - pappardelle
- 4 cereali
g 250



€ **1,08**
al kg € 4,32

Chicche di patate
fresche **MASTER**
g 500



€ **1,45**
al kg € 2,90

Pesto fresco **BIFFI**
classico - senza aglio
g 140



€ **1,45**
al kg € 10,36

Le patatine originali
MC CAIN
kg 1,04



€ **2,19**
al kg € 2,11

Gelato **NUII** x4
gusti assortiti



€ **2,99**

Gelato La Cremeria
MOTTA
gusti assortiti
g 500



€ **2,49**
al kg € 4,98

ALIMENTARI E BEVANDE



Pasta di semola
LA MOLISANA
formati classici assortiti
g 500



€ **0,69**
al kg € 1,38

Lampomodoro
LE CONSERVE DELLA NONNA
bottiglia g 700



€ **1,39**
al kg € 1,99

Riso Vialone Nano
SCOTTI
kg 1



€ **1,89**

Insalata per riso
leggera senza olio
CREATE
g 290



€ **0,98**
al kg € 3,38

Olive verdi snocciate
CREATE
g 290



€ **1,05**
al kg € 3,62

Fagioli Borlotti
VALFRUTTA
g 400



€ **0,65**
al kg € 1,63

Tonno all'olio di oliva
MARUZZELLA
g 160x2



€ **2,95**
al kg € 9,22

Carne **SIMMENTHAL**
g 90x3



€ **2,98**
al kg € 11,03

Olio di oliva
BERTOLI
lt 1



€ **3,50**

Granpiada **ROBERTO**
- olio extra vergine di oliva
- classica
g 330



€ **0,89**
al kg € 2,97

Cracker **MULINO BIANCO**
salati - non salati
g 500



€ **1,39**
al kg € 2,78

Patatina **LAY'S**
- classica g 145
- campagnola g 133
- barbeque g 110



€ **0,99**

Caffè qualità rossa
LAVAZZA
g 250



€ **2,39**
al kg € 9,56

Fetta Granfetta **BUITONI**
classica - integrale
g 300



€ **0,89**
al kg € 2,97

Biscotti **NOI&VOI**
- cacao e nocciola - grano saraceno
- gocce di cioccolato
g 700



€ **1,80**
al kg € 2,57

Merendine **MR.DAY**
- muffin x6 g 252
gocce cioccolato o cacao
- ciambelle x8 g 304



€ **1,85**

Acqua **DOLOMIA**
- leggermente frizzante
- naturale
lt 1,5



€ **0,26**
al lt € 0,17

Birra
SAN MIGUEL
bottiglia lt 1



€ **1,55**

Vino **FRESCHELLO** Vivo
- bianco - rosso
- rosato
ml 750



€ **1,55**
al lt € 2,07

Prosecco extra dry
etichetta nera doc
VILLA DEGLI OLMI
ml 750



€ **3,19**
al lt € 4,25

Lavatrice liquido **DEOX**
classico - colorati e scuri
lt 1,2



€ **3,99**

Gel lavastoviglie
NOI&VOI
ml 650



€ **2,99**

RAID liquido
ricarica 60 notti



€ **3,99**

Tovaglioli 2 veli
40x40 **TUO**
50 pezzi



€ **1,00**

Assorbenti **NUVENIA**
- ultra con ali x14
- notte con ali soft x10
- notte ultra con ali x10



€ **1,75**

Docciaschiuma
INTESA
assortita ml 250



€ **1,59**

**LINEA
PANTONE™**

**UN BUONGIORNO
A COLORI**

DAL 4 AGOSTO AL 4 OTTOBRE 2020

OGNI 10,00 € DI SPESA* aggiungendo un piccolo contributo,
subito per te un **COLORATO ARTICOLO DELLA LINEA PANTONE**
oppure con il contributo di **4,90€** ritira la **ZUCCHERIERA**



**TAZZINA DA CAFFÈ
CON PIATTINO**

• Capienza 90 ml
• Colori a scelta: verde/giallo
oppure arancio/rosso

+ **2,90€**



MUG

• Capienza 400 ml
• Colori a scelta: verde/giallo
oppure arancio/rosso

+ **2,90€**

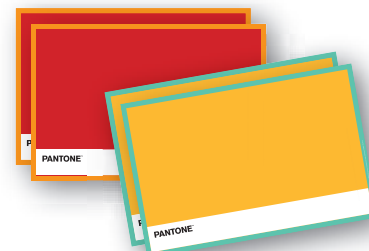

SET 2 TOVAGLIETTE

• 45x30 cm
• Colori a scelta: rosso/arancio
oppure giallo/verde

+ **2,50€**



**ZUCCHERIERA
CON COPERCHIO**

• Colori a scelta: giallo/verde
oppure rosso/arancio

+ **4,90€**

PANTONE™

© Pantone LLC, 2019. All rights reserved.
This is an authorized PANTONE product
manufactured under license by FORMA ITALIA srl.

Le foto hanno valore puramente illustrativo, salvo esaurimento scorte, salvo errori, i prezzi possono subire variazioni per modifiche alle leggi fiscali.

Ci puoi trovare anche nel sito: WWW.BELMARKET.IT e seguici su **facebook**

FERRARA

- ESTATE DI CESTARI ANTONIO E C.
LIDO DELLE NAZIONI
Via Etiopia, 31/33

GORIZIA

- CECCHIN VALENTINA E CRISTIAN
SAN PIER D'ISONZO
Via Nazario Sauro, 8/10

- FLAMINGO DI MAZZAROLI
STARANZANO
Via S. Giorgio, 1

PADOVA

- BURINATO ELIA & C.
DUE CARRARE
Via Roma, 83

- DE FRANCESCHI CARLO
GALZIGNANO TERME
Via Cengolina, 7

- LA BOTTEGA DEI FRESCHI

PADOVA
Via Santa Sofia, 44
- MICHELON MICHELE

MESTRINO
Via G. Martignon, 16

- MT MARKET SNC
GAZZO PADOVANO
Via Mazzini, 12

- ROSSI ROSSANA & C.

BOVOLENTA
Via Gabriele d'Annunzio, 18

- TRATTORIA AL CACCIATORE

PIOMBINO DESE
Via Ronchi SX, 31

PORDENONE

- CRZ ALIMENTARI SNC
PORDENONE
Piazza Vittorio Emanuele II, 13

- F.LLI LAZZARIN

ROVEREDO IN PIANO
Via Borgonuovo, 36

ROVIGO

- BONDÌ MARKET
LOREO
Largo di Rorai, 5

- MARKET GROSSI

BERGANTINO
Via V. Emanuele, 43

- TESSARIN PAOLO
PORTO VIRO
Via Mantovana, 60

TREVISO

- BROTTO ALIMENTARI DI ZANESCO ELVIRA
RAMON DI LORIA
Via Bertina, 9

- CITTON DIEGO

SEMONZO DI BORSO DEL GRAPPA
Via Chiesa, 7

- F.LLI BORDIGNON SNC

SAN ZENONE DEGLI EZZELINI
Via Montegrappa (Ca' Rainati), 3/5

- MARTINI VALERIA ALIMENTARI E TABACCHI

MORIAGO DELLA BATTAGLIA
Via Brigata Mantova, 50

- SPARISI GABRIELE

VEDELAGO
Via Sile Casacorba, 178

UDINE

- NOVACCHI MICHELA
CERVIGNANO DEL FRIULI
Via Julia Augusta Strassoldo, 5/1

- PARON ELISA & C.

LATISANOTTA
Via Roma 6/8

- VEZZÀ PATRIZIA ALIMENTARI

VILLAORBA BASILIANO
Via Della Chiesa, 36

VENEZIA

- MACELLERIA MARTIN
CESAROLO SAN MICHELE AL TAGLIAMENTO
Via Conciliazione, 79

- ZACHELLO SAS DI ZACHELLO LORIS & C.

VENEZIA
LOC. STIGLIANO - SANTA MARIA DI SALA
Via Fracasso, 7/D

VICENZA

- ALIMENTARI PASUBIO
VALLI DEL PASUBIO
Via Roma, 34

- ALIMENTARI PENDIN SNC
CASTELNOVO - ISOLA VICENTINA
Piazza Vecchia, 12/14

- BECCARDI LUCIA & C. SNC - ALIMENTARI
MONTEGALDELLA
Via Roma, 16

- DE TONI ROBERTA ALIMENTARI E TABACCHI
RETTORGIOLE CALDOGNO
Via Giacomo Matteotti, 63

- GALDEMAN ROBERTO
LOC. GRATTACAVALLO SANDRIGO
Via Europa, 78

- NON SOLO PANE
BREGANZE
Piazza Mazzini, 11

- ORTOFRUTTA ROSSI & FIGLI

CHIUPPANO
Via Costo, 43

- RIGONI ORIANA

ASIAGO
Via Dalla Zuanna, 9